

Teilschnitt-4 (T4)

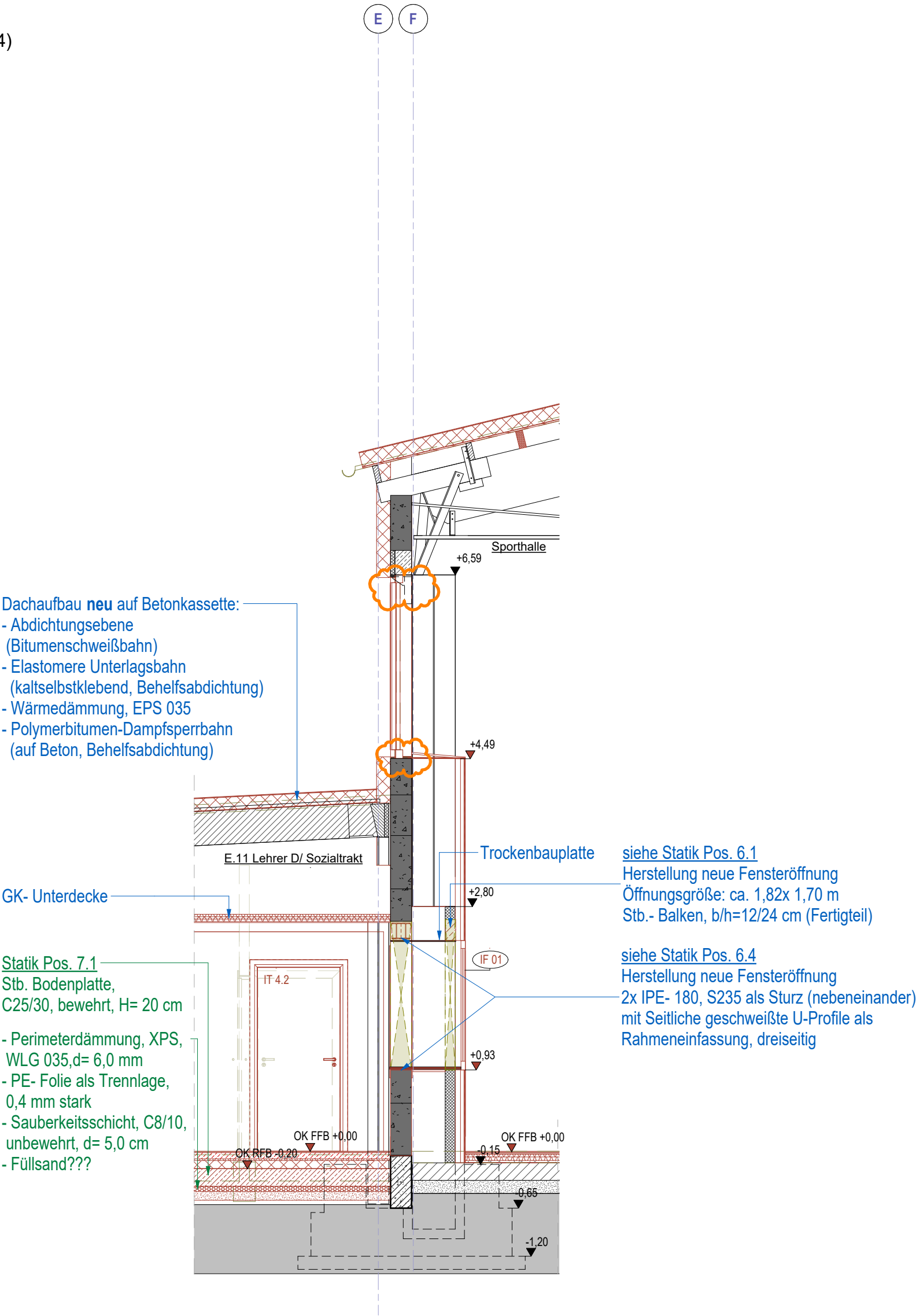

DER AUSFÜHRENDE IST VERPFLICHTET, ALLE BESTANDSMASSE UND PLANKOTEN VOR ARBEITSBEGINN ZU ÜBERPRÜFEN. DIESE ZEICHNUNG IST UNSER GEISTIGES EIGENTUM UND UNTERLIEGT DEM URHEBERRECHT. EINE VERVIELFÄLTIGUNG, AUSHÄNDIGUNG AN DRITTE PERSONEN ODER ÜBERLASSUNG AN KONKURRENZFIRMEN IST UNTERSAGT.					Vorabzug	
PROJEKT: Sanierung Sporthalle am Friedrich-Franz-Gymnasium Sportlerweg 2, 19370 Parchim					ANDREAS ROSSMANN FREIE PLANUNGSGESELLSCHAFT MBH	
BAUHERR: Landkreis Ludwigslust-Parchim - Der Landrat Putlitzer Straße 25, 19370 Parchim						
PLANINHALT: Teilschnitte 4					AFU- Vorabzug	SPIELTORDAMM 7 - 19055 SCHWERIN
DATUM: 26.02.2026 BEARBEITER: A.Farahmand					PROJ-NR: 22_02	TELEFON : 0385/73 15 1-0 TELEFAX: 0385/73 15 1-22
					MASSTAB: 1:50	EMAIL: INFO@ROSSMANN-ARCHITEKT.DE
					PLAN-NR: 5.8.4	

C:\Users\praktikant\Documents\25 05 19 Sporthalle PCH_Zentrale Data_farahmand\Y23NB